STRUKTUR ORGANISASI BADAN KEPEGAWAIAN DAN PENGEMBANGAN SUMBER DAYA MANUSIA KOTA SUNGAI PENUH

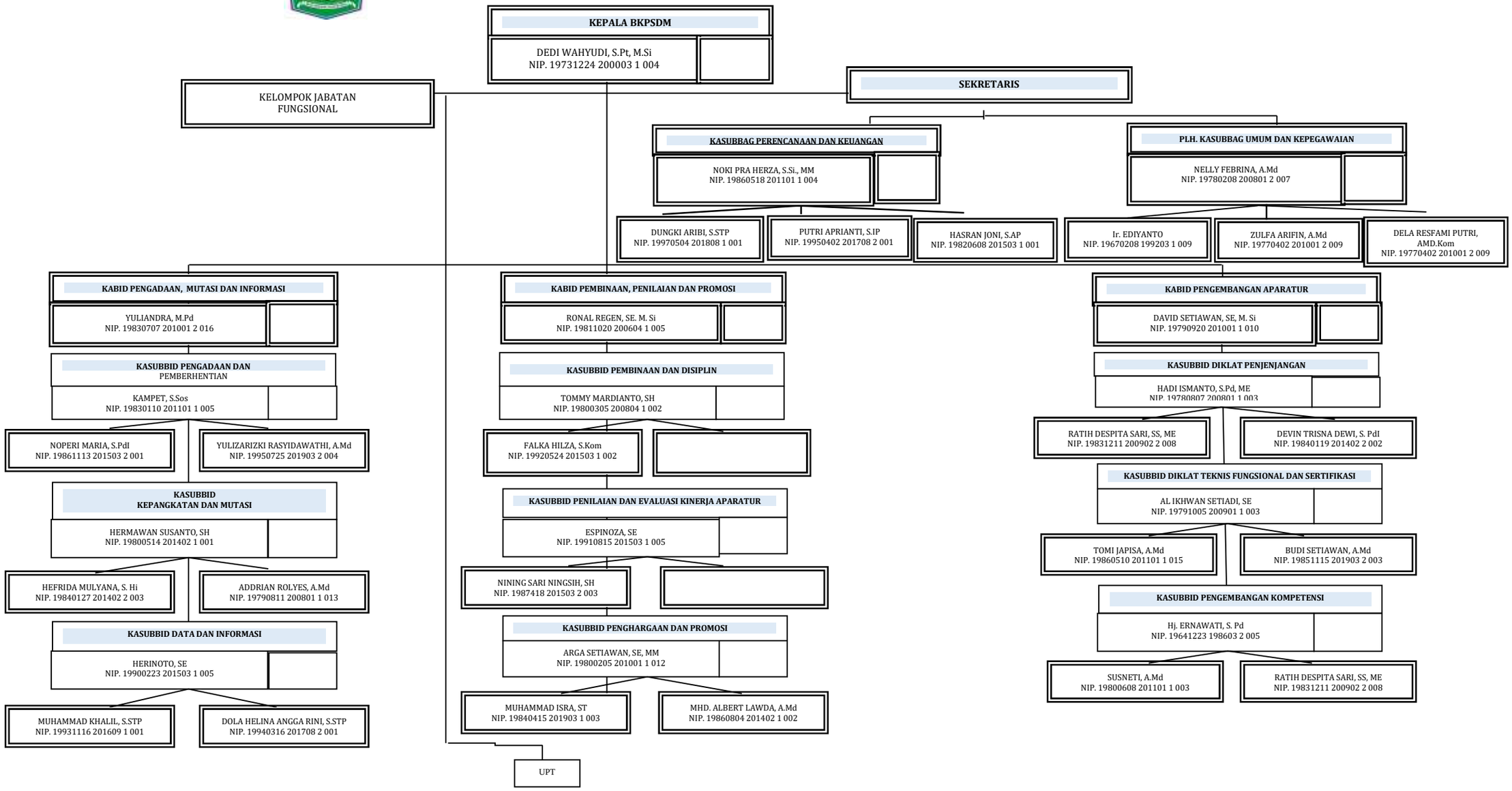

Dasar Hukum:

Peraturan Walikota Sungai Penuh Nomor 56 Tahun 2016 tentang Kedudukan, Susunan Organisasi, Tugas dan Fungsi serta Tata Kerja Badan Kepegawaian dan Pengembangan Sumber Daya Manusia Kota Sungai Penuh.